Allzweckliegender Weinlese-Friseur-Stuhl für Verkauf Soem-Porzellanlieferant

Produktdetails

- High-Density-Memory-Schaum für maximalen Komfort und lange Nutzungsdauer
- Erstklassiges Vinyl mit genarbter Textur, die echtem Leder sehr ähnelt
- Heavy Duty Hydraulikpumpe mit stabilisierender übergroßer Chrombasis
- Die Rückenlehne lässt sich um bis zu 70 Grad neigen und fühlt sich an wie Sitze der First Class
- In verschiedenen Farben erhältlich
- Fußstütze kann das Bein setzen
- Lagerdruck bis zu 800LBS

Neues Design:

DOSHOWER
FOSHAN DOSHOWER SANITARY WARE CO., LTD.

DOSHOWER
FOSHAN DOSHOWER SANITARY WARE CO., LTD.

DOSHOWER
FOSHAN DOSHOWER SANITARY WARE CO., LTD.

DOSHOWER
FOSHAN DOSHOWER SANITARY WARE CO., LTD.

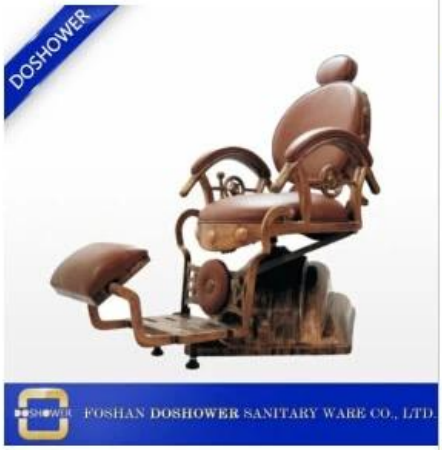
DOSHOWER
FOSHAN DOSHOWER SANITARY WARE CO., LTD.

DOSHOWER
FOSHAN DOSHOWER SANITARY WARE CO., LTD.

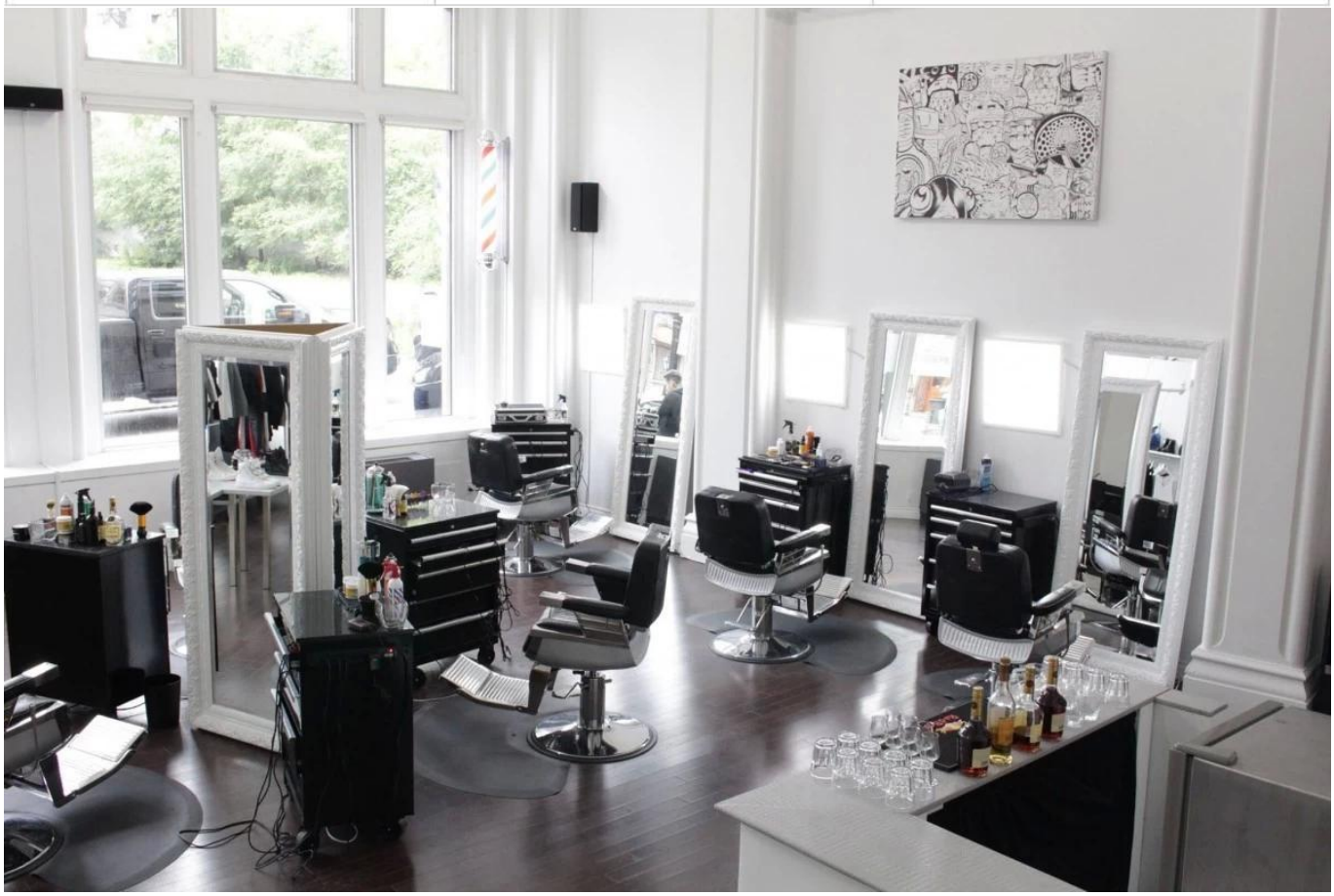

PROFESSIONAL PACKAGING
STRONG PACKING, FAST TRANSPORTION

PROFESSIONAL FACTORY

Provide you with the finest Pedicure Spas & Pedicure equipment at the best prices worldwide.

Verpackung & Lieferung

EIN. Jeder Artikel wird von QC streng kontrolliert und bietet mehr Pflege für Ihre Artikel.

B.Jeder Karton wird gut verpackt und vorab getestet, damit die Ladung ohne Schaden an Ihre Tür geliefert wird.

Unsere Dienstleistungen

Geschäftsidee:

Unsere Botschaft ist einfach: In einer Branche, die in Gleichheit verstrickt ist, versprechen wir, dass unsere Führung und Erfahrung dazu führen wird, dass continuum foot spas völlig anders sind und sich ganz dem überlegenen Design, der Qualität und dem Kundenservice verschrieben haben.

Service-Idee:

1.24 Stunden online: Wir sind eines der Mitglieder der Top-5-Spa-Salon Geräte Unternehmen in China.

2.OEM zur Verfügung gestellt: Bereitstellung von kundenspezifischen Service in Bezug auf das Design des Kunden.

3. schnelle Lieferung: produktionszeit ist 15-20 tage.

Warum Uns Wählen?

1.Enterprise Eigenschaften

Gegründet im Jahr 2004 und durch sein Engagement für Innovation, Qualität und Unterstützung, ist Doshower Inc. heute der größte Pediküre-Spa-Konzern der Welt mit dem Ziel, Ihr Schlüssel zum Salon Erfolg zu sein.

2. Unsere Fähigkeiten

Jeden Monat haben wir ein neues Design. Wir bieten folgende Salonmöbel an, von denen viele zu unseren aktuellen Spa-Pedikürestuhllinien passen.

3. Unsere Stärke

Unsere Pediküre Stuhl sind UL & CE aufgeführt. Alle Stühle werden vollständig getestet, bevor wir versenden. Wir verwenden nur die hochwertigen Komponenten und jeder Stuhl wird eine große Garantie haben.

4. Ausstellungshalle

Unsere Produkte werden nach Amerika, Kanada, Italien, Australien, Südostasien, Europa und Deutschland verkauft.

Unsere Firma hat fast hundert Agenturen in mittleren und großen Städten und bildet ein perfektes Vertriebsservice-System.