chaise de pédicure oeuf produits en forme d'oeuf station pour salon de massage spa

détails du produit

neonails

DÉTAILS		CONDITIONS COMMERCIALES			
taille du produit	Comme produit	récipient	20GP	40GP	40HQ
taille d'emballage	chaise:1760 * 800 * 1410mm base:1320 * 580 * 400mm	chargement quantité			
poids	365lbs	délai de mise en œuvre	30 jours	35 jours	40 jours
Couleur	optionnel	prix	EXW		
matériaux	pvc, coton résistant au feu, fer, plastique	temps de paiement	payer 50% d'acompte, 50% solde avant expédition		
Ajustable	repose-pieds, dossier, accoudoirs, hauteur, oreiller	remarque	moins que 10pcs / article, nous ajouterons 10% -50% sur le prix original		
optionnel	fournisseur de chaise de manucure en porcelaine				
FONCTIONNALITÉS					
1. Utilisation pour les salons de beauté 2.PVC 3.CE, ROHS, FCC, approbation de GV					

fauteuil de pédicure en porcelaine

♦ fauteuil de pédicure en cuir PU ultra-doux, coussin amovible, coussin de dos et assise. Massage à la nuque et à la taille.
♦ Un accoudoir en bois de cerisier pour faciliter l’entrée dans la chaise.
♦ Il y a un ajustement automatique du siège pour faire reculer le client. Vous pouvez donc atteindre ces pieds confortablement.
♦ L'élégant socle en acrylique fabriqué à la main (à deux niveaux).
♦ Le système de tourbillon sans tuyau ajoute une touche de design élégant pour que votre salon se démarque vraiment des autres.
♦ Le pulvérisateur amovible offre des avantages en eau thérapeutique pour les pieds des clients et permet un nettoyage rapide et efficace entre les rendez-vous.
♦ Repose-pieds en polyuréthane réglable. Éclairage de l'eau à led multicolore.
fauteuil de pédicure fabricant de porcelaine

COLOR OPTIONS

Leather Color

Chestnut

Taupe

Lvoy

Jet Black

Bowl Color

Red

Pink

Brown

Black

Base Color

Seashell/ Red (Base)

Seashell/ Gainsboro (Base)

Seashell/ Light Tan (Base)

DETAILS

Accessories

Jet Pipeless

Magnet Jet (Optional)

Discharge Pump (Optional)

2 KIND OF MASSAGE MACHINE

- Kneading massage
- Vibration seat
- Fully automatic by remote control
- Chair recline, move forward and backward

Kneding Massage

- Kneading, knocking, flapping, rolling with 6 different shiatsu massage
- Vibration seat
- Fully automatic by remote control
- Chair recline, move forward and backward

Human Touch Massage

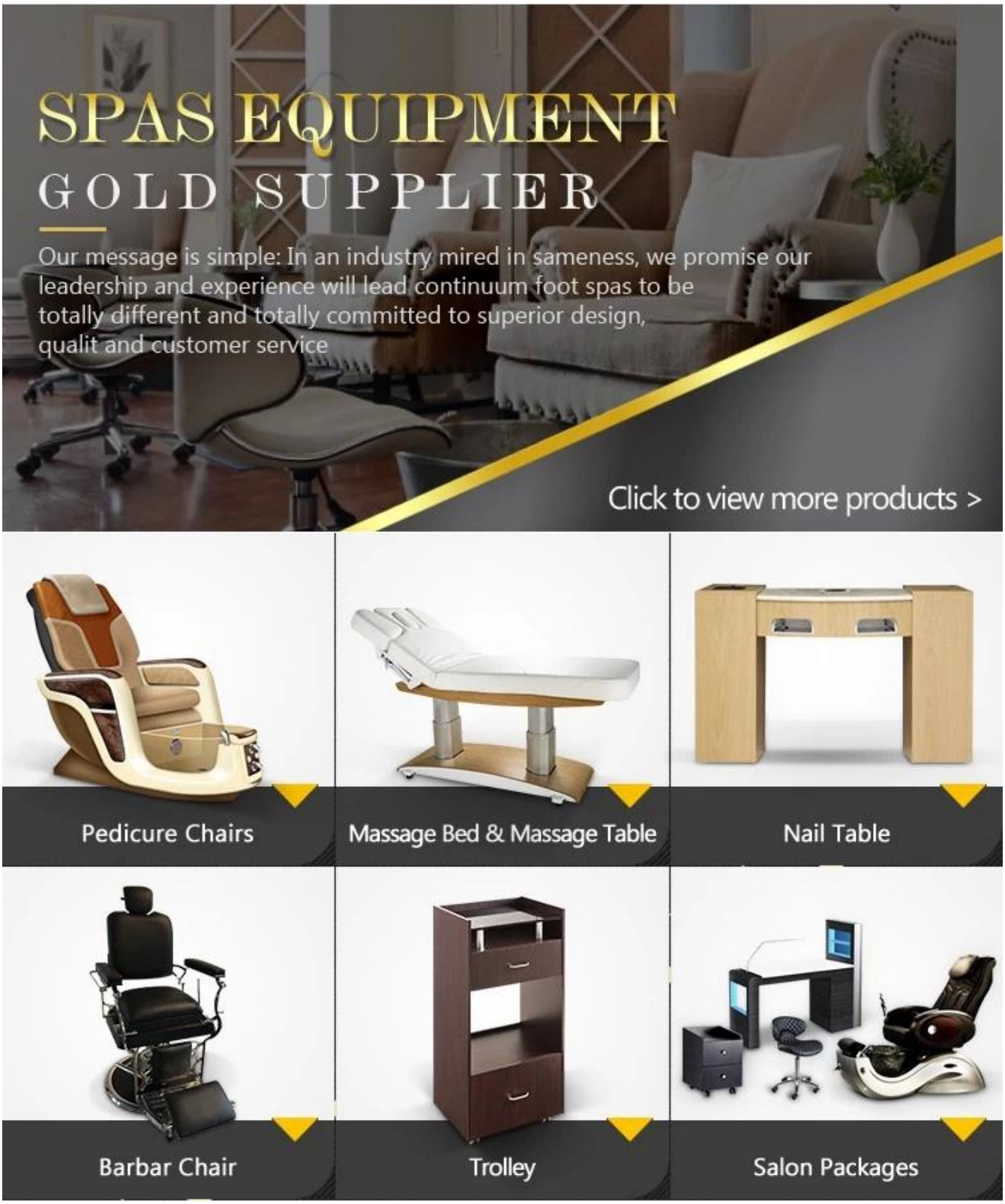

Nouveau design (Cliquez ici):

Pédicure chaise

Coiffeur chaise

Massssage Table de lit et d'ongles

Emballage & Livraison

UNE. Chaque article sera rigoureusement vérifié par QC, fournissant plus de soin pour vos articles.

B.Chaque carton sera bien emballé et soumis à des tests préalables afin que la cargaison soit livrée à votre porte sans aucun dommage.

Finland
Australia
Belgium
Canada
England
Germany
France
America
Brazil
Africa
Australia
New Zealand
OUR PRODUCTS ARE ALL OVER THE WORLD

Nos services

Idée d'affaires:

Notre message est simple: dans une industrie imbriquée dans la similitude, nous promettons que notre leadership et notre expérience conduiront les spas en continu à être totalement différents et totalement attachés à un design, une qualité et un service client supérieurs.

Idée de service:

1.24 heures en ligne: nous sommes l’un des membres du top 5 des entreprises d’équipement de salons de spa en Chine.

2.OEM fourni: Fournir un service personnalisé en ce qui concerne la conception des clients.

3. Livraison rapide: Le temps de production est de 15 à 20 jours.

Pourquoi nous choisir?

1. Caractéristiques de l'entreprise

Fondée en 2004 et fondée sur son engagement en matière d’innovation, de qualité et de soutien, Doshower Inc. est aujourd’hui la plus grande entreprise de spas à pédicure au monde, avec pour ambition de devenir la clé de votre succès.

2.Nos capacités

Chaque mois, nous avons un nouveau design. Nous proposons les meubles de salon suivants, dont de nombreuses pièces correspondent à nos gammes de chaises de pédicure de spa actuelles.

3. Notre force

Nos fauteuils de pédicure sont homologués UL & CE.Toutes les fauteuils seront entièrement testés avant leur expédition. Nous n'utilisons que des composants de haute qualité et chaque fauteuil aura une grande garantie.

4. Hall d'exposition

Nos produits sont vendus en Amérique, au Canada, en Italie, en Australie, en Asie du Sud-Est, en Europe et en Allemagne.

Notre société compte près d’une centaine d’agences dans les villes moyennes et grandes, formant ainsi un système de distribution parfait.

Contact Nous

Tel: +0086 18064687502

email: salon@doshower.com

WhatsApp / Wechat: +86 18064687502

site Internet:www.pedicurespamanufacturer.com