pédicure pied massage chaise fournisseurs pédicure massage chaise usine pas cher prix salon meubles

détails du produit

1. Whirlpool sans tuyaux
2. Massage du toucher humain
3. Éclairage LED
4. Massage à distance
5. accoudoirs réglables et & Repose pieds
6. Pulvériser
7. Siège électrique avant / arrière
8. Inclinaison automatisée
9. Paquet: carton d'exportation

AMS

AMS

COLOR OPTIONS

Leather Color

Chestnut

Taupe

Lvoy

Jet Black

Bowl Color

Red

Pink

Brown

Black

Base Color

Seashell/ Red (Base)

Seashell/ Gainsboro (Base)

Seashell/ Light Tan (Base)

DETAILS

Accessories

Jet Pipeless

Magnet Jet (Optional)

Discharge Pump (Optional)

2 KIND OF MASSAGE MACHINE

- Kneading massage
- Vibration seat
- Fully automatic by remote control
- Chair recline, move forward and backward

Kneding Massage

- Kneading, knocking, flapping, rolling with 6 different shiatsu massage
- Vibration seat
- Fully automatic by remote control
- Chair recline, move forward and backward

Human Touch Massage

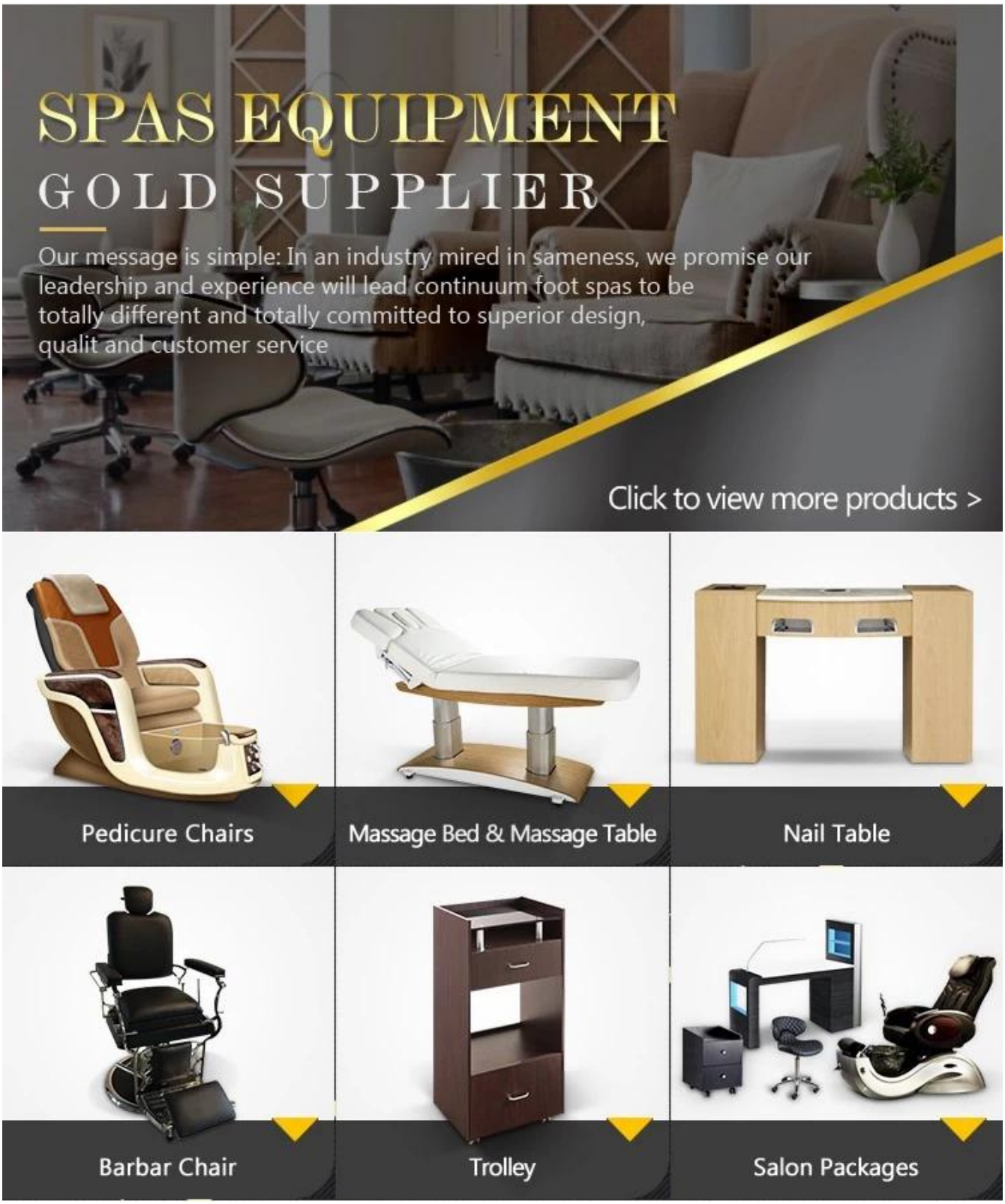

Nouveau design (Cliquez ici):

Emballage et & Livraison

UNE. Chaque article sera strictement vérifié par QC, fournissant plus de soin pour vos articles.

B.Chaque carton sera bien emballé et soumis à des tests préalables afin de livrer la cargaison à votre porte sans aucun dommage.

Nos services

Idée d'affaires:

Notre message est simple: dans un secteur enchevêtré, nous promettons que notre leadership et notre expérience conduiront les spas de pied continu à être totalement différents et totalement engagés dans un design, une qualité et un service à la clientèle supérieurs.

Idée de service:

1.24 heures en ligne: Nous sommes l'un des membres des 5 plus grandes entreprises d'équipements de salons de spa en Chine.

2.OEM fourni: Fournir un service personnalisé sur la conception des clients.

3. Livraison Rapide: Le temps de production est de 15-20 jours.

Pourquoi nous choisir?

1. Caractéristiques de l'entreprise

Fondé en 2004, Doshower Inc., par son engagement en faveur de l'innovation, de la qualité et du soutien, est aujourd'hui la plus grande entreprise de spa pédicure au monde.

2. Nos capacités

Chaque mois, nous avons un nouveau design.Nous proposons les meubles de salon suivants, dont de nombreuses pièces correspondent à nos lignes actuelles de fauteuils de pédicure.

3. notre force

Nos fauteuils de pédicure sont homologués UL & CE. Tous les fauteuils seront entièrement testés avant l'expédition. Nous n'utilisons que des composants de haute qualité et chaque fauteuil aura une grande garantie.

4. salle d'exposition

Nos produits sont vendus en Amérique, au Canada, en Italie, en Australie, en Asie du Sud-Est, en Europe et en Allemagne.

Notre société compte près d'une centaine d'agences dans les grandes et moyennes villes, formant un système de distribution parfait.