# Poltrona pedicure in vendita con poltrone spa lusso pedicure salone di bellezza per sedia sgabello pedicure

## Dettagli del prodotto

| DETTAGLI | | CONDIZIONI COMMERCIALI | | | |
|---|---|---|---|---|---|
| taglia del prodotto | Come prodotto | contenitore | 20GP | 40GP | 40HQ |
| dimensione dell'imballaggio | sedia: 105x80x53cm<br>base: 142x74x52cm | caricamento QTY | | | |
| peso | 365 libbre | tempi di consegna | 30 giorni | 35 giorni | 40 giorni |
| colore | opzionale | prezzo | EXW | | |
| materiali | pvc, cotone ignifugo, ferro, plastica | tempo di pagamento | pagare un deposito del 50%, saldo del 50% prima della spedizione | | |
| regolabile | poggiapiedi, schienale, bracciolo, altezza, cuscino | osservazione | meno di 10 pezzi / articolo, aggiungeremo il 10% -50% sul prezzo originale | | |

| | | | | | |
|---|---|---|---|---|---|
| opzionale | Produttore di sedie elettriche per pedicure Cina | | | | |
| CARATTERISTICHE | | | | | |
| 1.Utilizzare per i saloni di bellezza<br>2.PVC<br>3.CE, ROHS, FCC, approvazione SGS | | | | | |

Sedia per pedicure salone spa per unghie Whirlpool

♦ la poltrona per pedicure offre pelle PU ultra morbida, cuscino rimovibile, cuscino per schienale e sedile. Massaggio a rullo su collo e vita.

♦ Un bracciolo rialzato in legno di ciliegio per salire e scendere facilmente dalla sedia.

♦ C'è una regolazione automatica del sedile per spostare il cliente in avanti indietro. Così puoi raggiungere comodamente quei piedi.

♦ L'elegante base acrilica realizzata a mano (due livelli).

♦ Il sistema idromassaggio senza tubazioni aggiunge un tocco di design elegante per far risaltare davvero il tuo salone.

♦ Lo spruzzatore estraibile consente benefici dell'acqua terapeutica per i piedi del cliente e fornisce una pulizia rapida ed efficace tra gli appuntamenti.

♦ Poggiapiedi regolabile in PU. Illuminazione ad acqua a led multicolore.

# COLOR OPTIONS

## Leather Color

Chestnut

Taupe

Lvoy

Jet Black

## Bowl Color

Red

Pink

Brown

Black

## Base Color

Seashell/ Red ( Base )

Seashell/ Gainsboro ( Base )

Seashell/ Light Tan ( Base )

# DETAILS

## Accessories

Jet Pipeless

Magnet Jet ( Optional )

Discharge Pump ( Optional )

# 2 KIND OF MASSAGE MACHINE

- Kneading massage
- Vibration seat
- Fully automatic by remote control
- Chair recline, move forward and backward

Kneding Massage

- Kneading, knocking, flapping, rolling with 6 different shiatsu massage
- Vibration seat
- Fully automatic by remote control
- Chair recline, move forward and backward

Human Touch Massage

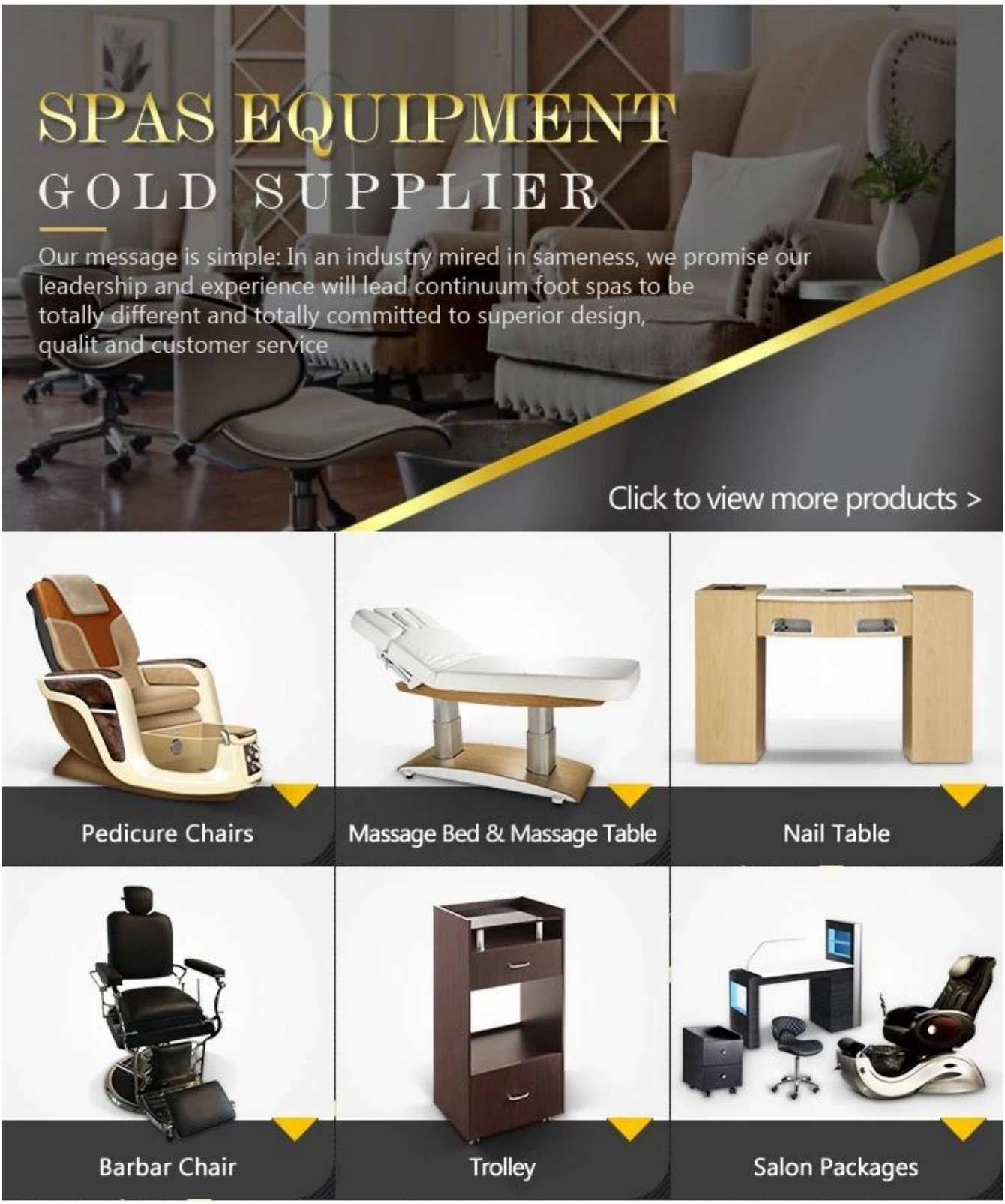


Nuovo design (clicca qui):

PedicureSedia

BarbiereSedia

MassssageBed & Nail Table

## | Imballaggio e consegna

**UN.**Ogni articolo sarà rigorosamente controllato dal controllo qualità, fornendo maggiore cura per i tuoi articoli.

**B.**Ogni cartone sarà ben imballato e sottoposto a test preliminari per consegnare il carico alla tua porta senza danni.

Finland
Australia
Belgium
Canada
England
Germany
France
America
Brazil
Africa
Australia
New Zealand
OUR PRODUCTS ARE ALL OVER THE WORLD

## I nostri servizi

**Idea imprenditoriale:**

Il nostro messaggio è semplice: in un settore impantanato nell'uguaglianza, promettiamo che la nostra leadership ed esperienza porteranno le spa a piedi continuum ad essere totalmente diverse e totalmente impegnate per un design, una qualità e un servizio clienti superiori.

**Idea di servizio:**

1,24 ore online: siamo uno dei membri delle 5 migliori aziende di attrezzature per saloni termali in Cina.

2.OEM fornito: fornitura di un servizio personalizzato per quanto riguarda il design dei clienti.

3.Consegna veloce: il tempo di produzione è di 15-20 giorni.

## | Perché scegliere noi?

**1.Caratteristiche dell'impresa**

Fondata nel 2004 e grazie al suo impegno per l'innovazione, la qualità e il supporto, Doshower Inc. è oggi la più grande società di spa per pedicure al mondo con l'obiettivo di essere la chiave del successo del salone.

**2.Le nostre abilità**

Ogni mese abbiamo un nuovo design.Offriamo i seguenti mobili per saloni, molti dei quali corrispondono alle nostre attuali linee di poltrone per pedicure spa.

**3. La nostra forza**

Le nostre sedie per pedicure sono elencate UL&CE.Tutte le sedie saranno completamente testate prima della spedizione.Usiamo solo componenti di alta qualità e ogni sedia avrà una grande garanzia.

**4. Sala espositiva**

I nostri prodotti sono venduti in America, Canada, Italia, Australia, Sud-Est asiatico, Europa e Germania.

La nostra azienda ha quasi cento agenzie in medie e grandi città, formando un perfetto sistema di servizi di distribuzione.

## ContattoNoi

Tel: +008618064687502

e-mail: salon@doshower.com

whatsapp / wechat: +86 18064687502

sito web:www.pedicurespamanufacturer.com

Poltrona pedicure in vendita con poltrone spa lusso pedicure salone di bellezza per sedia sgabello pedicure