sedia per pedicure con funzione di massaggio e luci a LED di lussuose poltrone per massaggio termale

Dettagli del prodotto

DETTAGLI		CONDIZIONI COMMERCIALI			
taglia del prodotto	145X80X145cm	contenitore	20GP	40GP	40HQ
dimensioni dell'imballaggio	sedia: 105x80x53cm Base: 142x74x52cm	caricamento QTY			
peso	101kg	tempi di consegna	30 giorni	35 giorni	40 giorni
colore	opzionale	prezzo	EXW		
materiale	PVC, cotone ignifugo, ferro, plastica	tempo di pagamento	versare un deposito del 50%, saldo del 50% prima della spedizione		
regolabile	poggiapiedi, schienale, bracciolo, altezza, cuscino	osservazione	meno di 10 pezzi / articolo, aggiungeremo il 10% -50% sul prezzo originale		
opzionale	sedia per pedicure per unghie				
CARATTERISTICHE					
1. Utilizzare per i saloni di bellezza 2.PVC 3.CE, ROHS, FCC, approvazione SGS					

unghie produttore di mobili spa

♦ poltrona per pedicure offre pelle ultra morbida in PU, cuscino rimovibile, cuscino e seduta posteriori. Massaggio del massaggio sul collo e in vita.

♦ Un bracciolo in legno di ciliegio che si alza per salire e scendere dalla sedia.

♦ C'è una regolazione automatica del sedile per spostare indietro il cliente. Puoi raggiungere

quei piedi comodamente.
♦ L'elegante base in acrilico lavorato a mano (due livelli).
♦ Il sistema idromassaggio senza conduttura aggiunge un tocco di design elegante per far risaltare davvero il tuo salone.
♦ Lo spruzzatore estraibile consente benefici terapeutici dell'acqua per i piedi del cliente e fornisce una pulizia rapida ed efficace tra gli appuntamenti.
♦ Poggiapiedi regolabile in PU. Illuminazione a led multi colore.
poltrona per manicure per pedicure

COLOR OPTIONS

Leather Color

Chestnut

Taupe

Lvoy

Jet Black

Bowl Color

Red

Pink

Brown

Black

Base Color

Seashell/ Red (Base)

Seashell/ Gainsboro (Base)

Seashell/ Light Tan (Base)

DETAILS

Accessories

Jet Pipeless

Magnet Jet (Optional)

Discharge Pump (Optional)

2 KIND OF MASSAGE MACHINE

- Kneading massage
- Vibration seat
- Fully automatic by remote control
- Chair recline, move forward and backward

Kneding Massage

- Kneading, knocking, flapping, rolling with 6 different shiatsu massage
- Vibration seat
- Fully automatic by remote control
- Chair recline, move forward and backward

Human Touch Massage

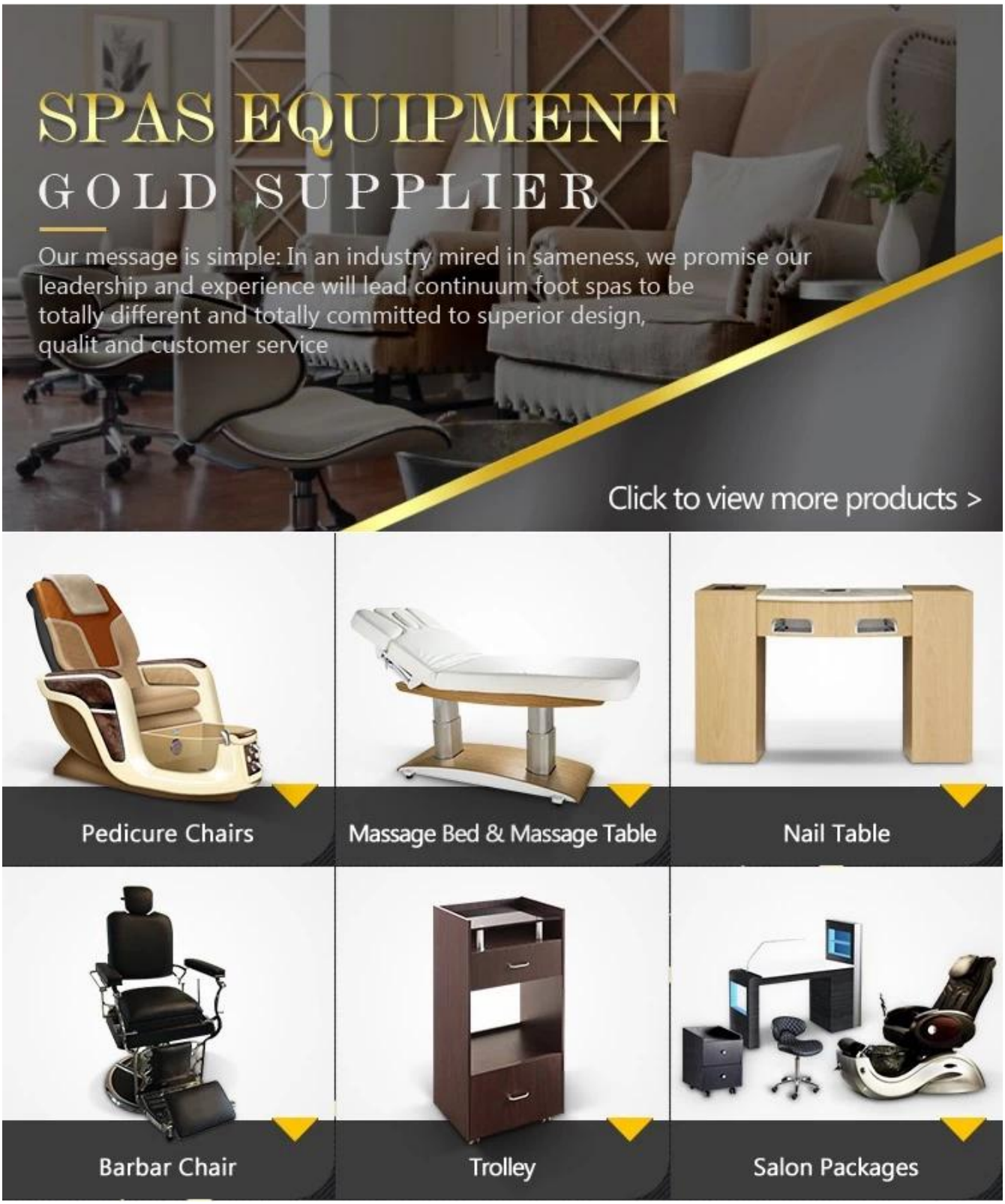

Nuovo design (clicca qui):

Pedicure Sedia

Barbiere Sedia

Massssage Letto e tavolo delle unghie

Imballaggio & Consegna

UN. Ogni articolo sarà controllato rigorosamente dal controllo qualità, fornendo più cura per i tuoi articoli.

B.Ogni cartone sarà ben imballato e sottoposto a test preliminari per consegnare il carico alla tua porta senza danni.

Finland
Australia
Belgium
Canada
England
Germany
France
America
Brazil
Africa
Australia
New Zealand
OUR PRODUCTS ARE ALL OVER THE WORLD

I nostri servizi

Idea imprenditoriale:

Il nostro messaggio è semplice: in un settore impantanato nella stessa identità, promettiamo che la nostra leadership e esperienza condurranno a continuum foot spa per essere totalmente diversi e totalmente impegnati per un design superiore, qualità e servizio al cliente.

Idea di servizio:

1.24 ore online: siamo uno dei membri delle migliori 5 aziende di attrezzature salone spa in Cina.

2. OEM fornito: Fornire un servizio personalizzato per quanto riguarda la progettazione dei clienti.

3. Consegna veloce: il tempo di produzione è di 15-20 giorni.

Perché sceglierci?

1. Caratteristiche dell'impresa

Fondata nel 2004 e con il suo impegno per l'innovazione, la qualità e il supporto, Doshower Inc. è oggi la più grande società di pedicure spa al mondo con una spinta a diventare il vostro successo nel successo del Salone.

2. Le nostre abilità

Ogni mese abbiamo un nuovo design. Offriamo i seguenti mobili per salotti, molti dei quali si abbinano alle nostre attuali linee di poltrone per pedicure spa.

3. La nostra forza

La nostra sedia per pedicure è certificata UL e CE. Tutte le sedie saranno testate prima di essere spedite. Utilizziamo solo componenti di alta qualità e ogni sedia avrà una garanzia eccezionale.

4. Sala delle esposizioni

I nostri prodotti sono venduti in America, Canada, Italia, Australia, Sud-Est asiatico, Europa e Germania.

La nostra azienda ha quasi un centinaio di agenzie in città di medie e grandi dimensioni, formando un perfetto sistema di servizi di distribuzione.

Contatto Noi

Tel: 0086 18064687502

email: salon@doshower.com

whatsapp / wechat: +86 18064687502

sito web:www.pedicurespamanufacturer.com