China Fábrica de cadeira de massagem de pedicure com cadeira de pedicure spa de hidromassagem para cadeira de spa de pedicure DS-S16

.Detalhes do produto

DOSHOWER

Waving function
and Led light.

Footrest can be
adjustable.

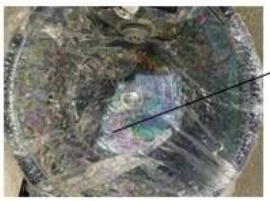

Can add the magnet jet
and use the pedicure liner.

Colorful glass bowl
(Optional)

DOSHOWER

DOSHOWER

DETALHES		TERMOS DE NEGOCIAÇÃO			
tamanho do produto	145x80x145cm.	recipiente	20gp.	40gp.	40hq.
Tamanho da embalagem	Presidente: 105x80x53cm. Base: 142x74x52cm.	Carregando Qty.			
peso	101kg.	tempo de espera	30 dias	35 dias	40 dias
cor	opcional	preço	Exw.		
Materiais	PVC, algodão resistente ao fogo, ferro, plástico	tempo de pagamento	pagar depósito de 50%, saldo de 50% antes da expedição		
ajustável	apoio para pés, encosto, braço, altura, travesseiro	observação	Menos de 10pcs / item, adicionaremos 10% a 50% no preço original		
opcional					
RECURSOS					

1.Use para salões de beleza
2.PVC.
3.CE, ROHS, FCC, aprovação do SGS

♦ A cadeira de pedicure oferece couro PU ultra macio, travesseiro removível, almofada de volta e assento. Roller massagem no seu pescoço e cintura.

♦ Um braço de madeira de cerejeira crescente para facilitar entrar e sair da cadeira.

♦ Há um ajuste automático de assento para mover o cliente para frente de volta. Então você pode alcançar os pés confortavelmente.Cadeira de massagem de spa de salão de beleza

♦ a base acrílica artesanal elegante (dois níveis).

♦ O sistema de hidromassagem inquieta adiciona uma reviravolta de design elegante para realmente fazer seu salão se destacar do resto.

♦ O pulverizador de pullout permite benefícios de água terapêutica para os pés do cliente e fornece limpeza rápida e eficaz entre compromissos.

♦ PU FOOTREST.Multi Color LED iluminação de água.

Our advantages

product packages

Customized product' s color and style

Optional leather color

Optional pedicure bowl color

DETAILS

Accessories

Jet Pipeless

Magnet Jet (Optional)

Discharge Pump (Optional)

2 KIND OF MASSAGE MACHINE

- Kneading massage
- Vibration seat
- Fully automatic by remote control
- Chair recline, move forward and backward

Kneding Massage

- Kneading, knocking, flapping, rolling with 6 different shiatsu massage
- Vibration seat
- Fully automatic by remote control
- Chair recline, move forward and backward

Human Touch Massage

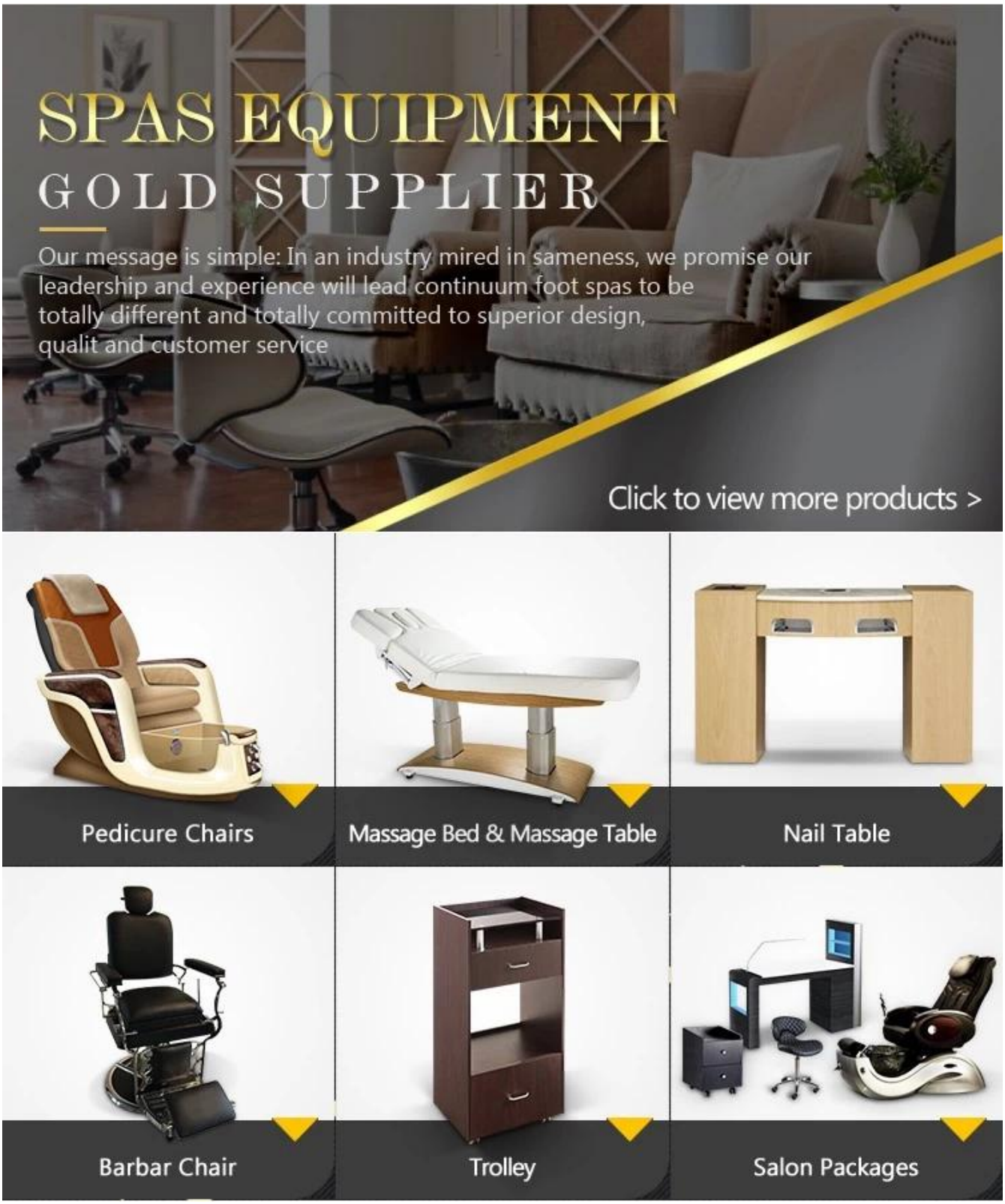

Novo design (clique aqui):
PedicureCadeira

barbeiroCadeira

MassssageCama e mesa de unhas

.Embalagem e entrega

UMA. Cada item será estritamente verificado pelo QC, fornecendo mais cuidado para seus itens.

B.Cada caixa será bem embrulhado e receberá testes antecipados para tornar a carga entregue sua porta sem nenhum dano.

Finland
Australia
Belgium
Canada
England
Germany
France
America
Brazil
Africa
Australia
New Zealand
OUR PRODUCTS ARE ALL OVER THE WORLD

.Nossos serviços

Ideia de negócio:

Nossa mensagem é simples: em uma indústria atolada na mesmice, prometemos que nossa liderança e experiência levará os spas de contínuos a serem totalmente diferentes e totalmente comprometidos com design superior, qualidade e atendimento ao cliente.

Ideia de serviço:

1.24 horas on-line: nós é um dos membros dos 5 principais equipamentos de salão de spa em China.

2.OEM Fornecido: Fornecimento de serviço personalizado sobre o design dos clientes.

3. Entrega rápida: O tempo de produção é de 15 a 20 dias.

.Porque escolher-nos?

1.Sterprise características.

Fundada em 2004 e através do seu compromisso com a inovação, a qualidade e o apoio, a Doshower Inc. é hoje a maior corporação de spa de pedicure no mundo com uma unidade para ser sua chave para o sucesso do salão.

2. Nossas habilidades

Todos os meses temos novo design. Oferecemos aos seguintes móveis de salão, muitos pedaços os quais correspondem às nossas linhas de cadeira de pedicure de spa.Banco de pedicure de madeira vendas

3. Nossa força

Nossa cadeira de pedicure é a UL & CE listada. Todas as cadeiras serão totalmente testadas antes de enviarmos. Nós só usamos os componentes de alta qualidade e cada cadeira terá grande garantia.

Salão 4.Exibição.

Nossos produtos são vendidos para a América, Canadá, Itália, Australiano, Sudeste Asiático, Europa e Alemanha.

Nossa empresa tem quase cem agências em cidades médias e grandes, formando um sistema de serviço de distribuição perfeito.

Contatonós

Tel: + (0086) -0757-82569253
E-mail: chair@doshower.cn.
WhatsApp / Wechat: +8618064687502.