Produtos Pedicure pipeless encanamento livre pedicure cadeiras de equipamentos de pedicure

Detalhes do produto

1. moda única inspirada;
2. Escolhas Personalizáveis de Cores;
3. Estofamento de couro luxuoso;
4. Estrutura de aço soldada resistente;
5. Especialmente importado material de madeira resistente à água;
6 Motor sem tubo magnético silencioso de redução de ruído;
7 Repousa-pés ajustável cromado para serviço pesado;
8 Processo de fabricação de vidro temperado para garantir sua segurança;
9 China Pedicure Spa Cadeiras Fabricante / fábrica.

COLOR OPTIONS

Leather Color

Chestnut

Taupe

Lvoy

Jet Black

Bowl Color

Red

Pink

Brown

Black

Base Color

Seashell/ Red (Base)

Seashell/ Gainsboro (Base)

Seashell/ Light Tan (Base)

DETAILS

Accessories

Jet Pipeless

Magnet Jet (Optional)

Discharge Pump (Optional)

2 KIND OF MASSAGE MACHINE

- Kneading massage
- Vibration seat
- Fully automatic by remote control
- Chair recline, move forward and backward

Kneding Massage

- Kneading, knocking, flapping, rolling with 6 different shiatsu massage
- Vibration seat
- Fully automatic by remote control
- Chair recline, move forward and backward

Human Touch Massage

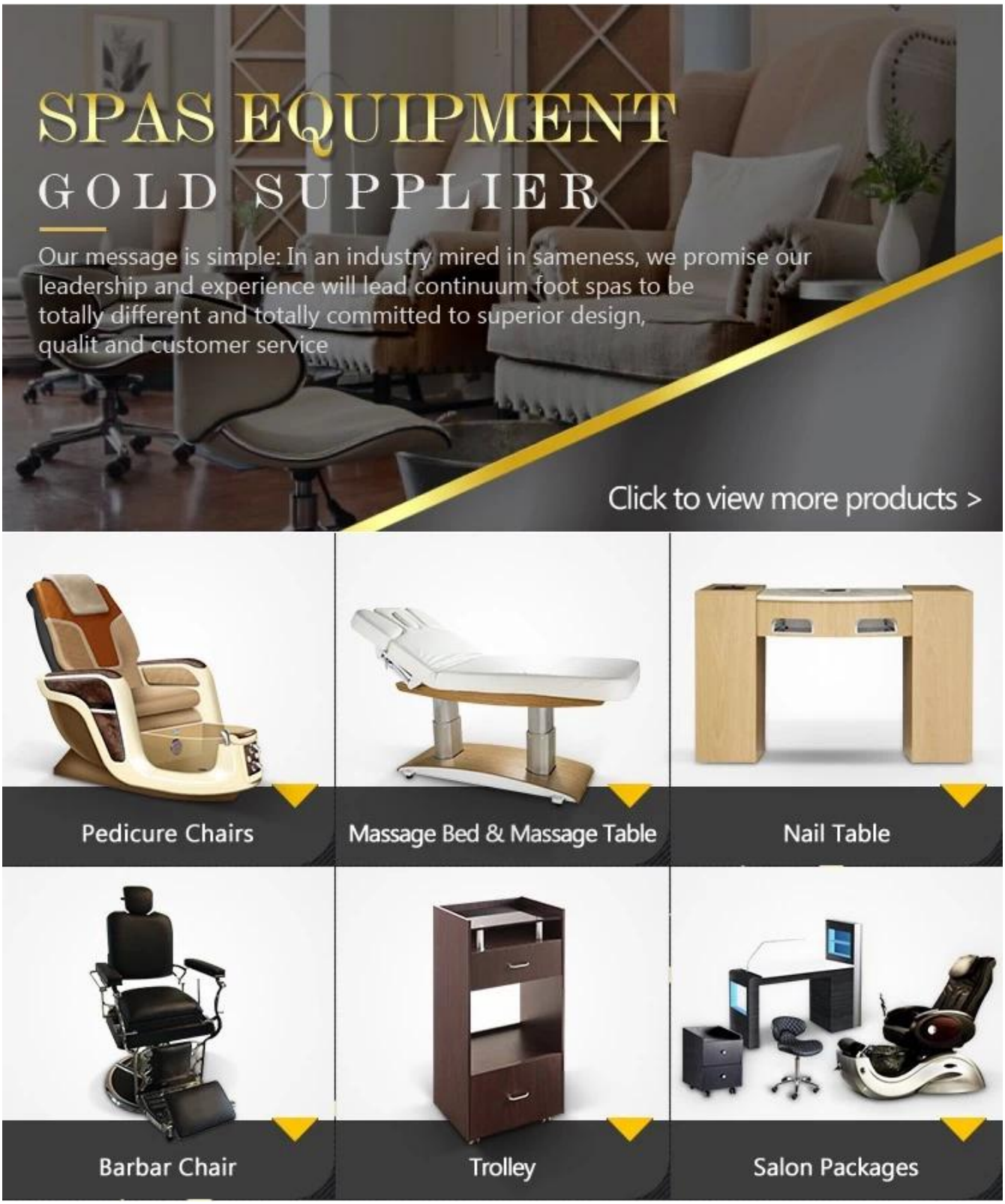

Novo Design (Clique aqui):

Embalagem & Entrega

UMA. Cada item será rigorosamente verificado pelo QC, proporcionando mais cuidado para seus itens.

B.Cada caixa será bem embrulhada e receberá testes prévios para que a carga seja entregue à sua porta sem nenhum dano.

Nossos serviços

Ideia de negócio:

Nossa mensagem é simples: em uma indústria atolada na mesmice, prometemos que nossa liderança e experiência levarão os spas contínuos a serem totalmente diferentes e totalmente comprometidos com o design superior, a qualidade e o atendimento ao cliente.

Ideia de serviço:

1.24 horas on-line: Nós somos um dos membros do top 5 empresas de equipamentos de salão spa na China.

2.OEM Fornecido: Fornecer serviço personalizado sobre o projeto dos clientes.

Entrega 3.Fast: O tempo de produção é 15-20 dias.

Porque escolher-nos?

Características 1.Enterprise

Fundada em 2004 e através de seu compromisso com a inovação, qualidade e suporte, a Doshower Inc. é hoje a maior corporação de spa de pedicure do mundo, com o objetivo de ser sua Chave para o Sucesso do Salon.

2. nossas habilidades

Todos os meses, temos um novo design. Oferecemos os seguintes móveis de salão, muitos dos quais correspondem às nossas atuais linhas de cadeira de pedicure para spa.

3. nossa força

Nossa cadeira de pedicure é listada UL e CE.Todas as cadeiras serão totalmente testadas antes de ser expedida. Usamos somente os componentes de alta qualidade e cada cadeira terá uma grande garantia.

4. Salão de Exposições

Nossos produtos são vendidos para a América, Canadá, Itália, Austrália, Sudeste Asiático, Europa e Alemanha.

Nossa empresa possui quase cem agências em cidades de médio e grande porte, formando um perfeito sistema de distribuição de serviços.