Cadeira pedicure Pipeless Atacado de salão de beleza spa massagem cadeira pedicure pés cadeira de massagem fornecedores

Detalhes do produto

DETALHES		TERMOS DE NEGOCIAÇÃO			
tamanho do produto	178X79X91cm	recipiente	20 GP	40 GP	40HQ
tamanho da embalagem	De acordo Internacional Padrão	carregando QTY			
peso	70 kg	tempo de espera	30 dias	35 dias	40 dias
cor	opcional	Motores	3 motores elétricos		
materiais	pvc, algodão resistente ao fogo, ferro, plástico	tempo de pagamento	pagar o depósito de 50%, contrapeso de 50% antes da expedição		
ajustável	apoio para os pés, encosto, altura	observação	menos de 10 pcs / item, vamos adicionar 10% -50% no preço original		
opcional					
CARACTERÍSTICAS					
1. Use para salões de beleza 2.PVC 3.CE, ROHS, FCC, SGS Aprovação					

COLOR OPTIONS

Leather Color

Chestnut

Taupe

Lvoy

Jet Black

Bowl Color

Red

Pink

Brown

Black

Base Color

Seashell/ Red (Base)

Seashell/ Gainsboro (Base)

Seashell/ Light Tan (Base)

DETAILS

Accessories

Jet Pipeless

Magnet Jet (Optional)

Discharge Pump (Optional)

2 KIND OF MASSAGE MACHINE

- Kneading massage
- Vibration seat
- Fully automatic by remote control
- Chair recline, move forward and backward

Kneding Massage

- Kneading, knocking, flapping, rolling with 6 different shiatsu massage
- Vibration seat
- Fully automatic by remote control
- Chair recline, move forward and backward

Human Touch Massage

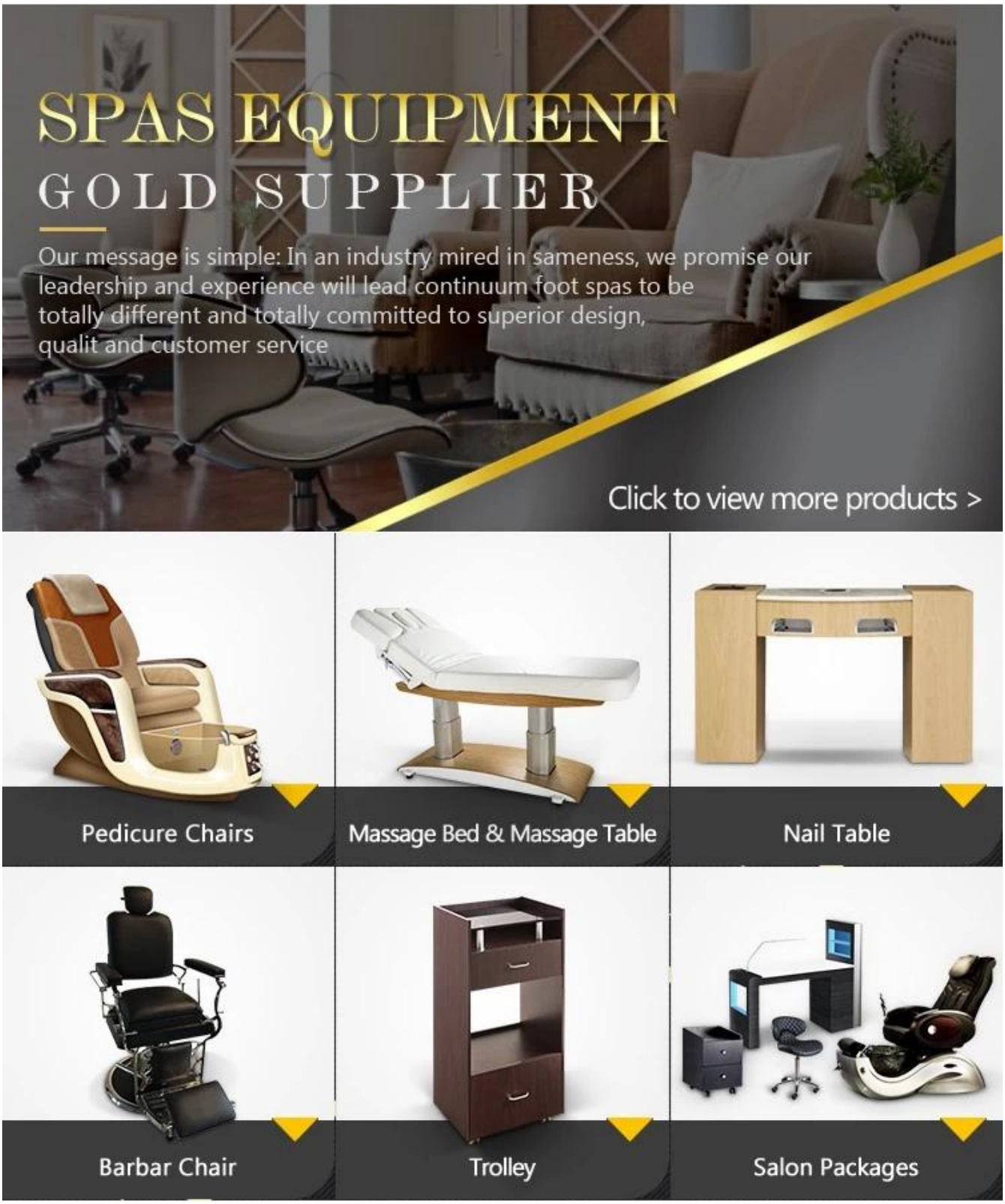

Novo Design (Clique aqui):

Pedicure Cadeira

barbeiro Cadeira

Massassage Cama e mesa de unhas

Embalagem & Entrega

UMA. Cada item será rigorosamente verificado pelo QC, proporcionando mais cuidado para seus itens.

B.Cada caixa será bem embrulhada e receberá testes prévios para que a carga seja entregue à sua porta sem nenhum dano.

Finland
Australia
Belgium
Canada
England
Germany
France
America
Brazil
Africa
Australia
New Zealand
OUR PRODUCTS ARE ALL OVER THE WORLD

Nossos serviços

Ideia de negócio:

Nossa mensagem é simples: em uma indústria atolada na mesmice, prometemos que nossa liderança e experiência levarão os spas contínuos a serem totalmente diferentes e totalmente comprometidos com o design superior, a qualidade e o atendimento ao cliente.

Ideia de serviço:

1.24 horas on-line: Nós somos um dos membros do top 5 empresas de equipamentos de salão spa na China.

2.OEM Fornecido: Fornecer serviço personalizado sobre o projeto dos clientes.

Entrega 3.Fast: O tempo de produção é 15-20 dias.

Porque escolher-nos?

Características 1.Enterprise

Fundada em 2004 e através de seu compromisso com a inovação, qualidade e suporte, a Doshower Inc. é hoje a maior corporação de spa de pedicure do mundo, com o objetivo de ser sua Chave para o Sucesso do Salon.

2. nossas habilidades

Todos os meses, temos um novo design. Oferecemos os seguintes móveis de salão, muitos dos quais correspondem às nossas atuais linhas de cadeira de pedicure para spa.

3. nossa força

Nossa cadeira de pedicure é listada UL e CE.Todas as cadeiras serão totalmente testadas antes de ser expedida. Usamos somente os componentes de alta qualidade e cada cadeira terá uma grande garantia.

4. Salão de Exposições

Nossos produtos são vendidos para a América, Canadá, Itália, Austrália, Sudeste Asiático, Europa e Alemanha.

Nossa empresa possui quase cem agências em cidades de médio e grande porte, formando um perfeito sistema de distribuição de serviços.